

Ganesh Del Vescovo

REMINISCENZE

per chitarra

Reminiscenze per chitarra di Ganesh Del Vescovo

Reminiscence for Guitar by Ganesh Del Vescovo

INDICE DEI SIMBOLI

INDEX OF SYMBOLS

LEGATURE E PORTAMENTI

SLURS AND PORTAMENTOS



Legatura strumentale (m.s.)
Instrumental slur (left hand)



Glissato: si pizzica con la mano destra solo la prima nota
Glissando: Pluck only the first note with the right hand



Si pizzica ambedue le note.
Pluck both notes



Glissato indefinito (in su / e in giù \)
Indefinite glissando (upward / and downward \)

DITEGGIATURA

FINGERING



tocco non appoggiato
free stroke



tocco appoggiato
rest stroke

m.d.

mano destra
right hand

m.s.

mano sinistra
left hand

z

mignolo della mano destra
little finger m.d

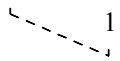

preparare il dito
get the finger ready



capotasto (barre) obliquo
slanting barre

pont. 1/2 pont..

ponticello, mezzo ponticello
bridge, half bridge

tast. 1/2 tast.

tastiera, mezza tastiera
fingerboard, half fingerboard

N.

normale
normal

A. - pont. / tast A. / D.

aspro, ponticello, tastiera (aspro) (dolce)
harsh, bridge, fingerboard (harsh) (soft)

D. - pont. / tast A. / D.

dolce, ponticello, tastiera (aspro) (dolce)
soft, bridge, fingerboard (harsh) (soft)

NB: Osserva nell'esempio questa particolare forma di scrittura

1. La lettera (riferito alla mano destra) che è scritto tratteggiato (*p*)

indica il dito con il quale sfiorare la corda

2. La lettera (m.d.) scritto normale (p/a) indica il dito della stessa mano con il quale pizzicare la corda

Note: Consider the special notation shown in the example

1. the dotted letter (referred to the right hand) (*p*) indicates the finger with which to touch the string lightly.

2. the undotted letter (right hand) indicates the finger of the same hand with which the note is plucked.

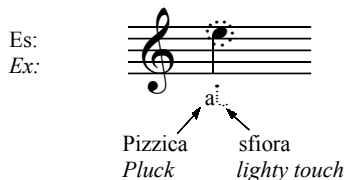

Corona

lunga, normale, breve, brevissima



Corona

long, normal, short, very short



accento morbido

soft accent



La freccia collegata a qualunque simbolo sta ad indicare che il significato riferito al simbolo continua finchè non troviamo il seguente segno  o la nuova indicazione.

When symbol is followed by an arrow, the indication associated to that symbol has to be maintained until the next sign  or indication.

Ganesh Del Vescovo

Tre Reminiscenze

per chitarra

N.1

diteggiatura dell'autore

espressivo
mp
VII
poco ten.
VII
②
30
4
2
1
4
2
1
1

4
2
4
0
3
1
3
0
4
1
3
3
2
2
3
4
2
4
3
4
4
4
0
2
4
1
1

7
3
0
4
2
1
3
0
4
4
3
3
3
3
2
-1
2
1
a.
arm.19
pp im

10
④
3
4
0
3
3
0
4
-1
2
3
2
-1
2
1
quasi eco
p
prima
intensificando
p
mf