a mio figlio Giovanni

Musical reflections per viola e organo

on the "Ode alla vita" of Pablo Neruda

Viola e organo

Con libertà quasi senza tempo e lentamente

Enrico Pasini

Viola

III man. Bordone 8 - Voce celeste 8

Organ

Ped.

Subbasso 16 - Bordone 8

4

Vla.

Org.

Org.

7

Vla.

Org.

Org.

a mio figlio Giovanni

Musical reflections per violoncello e organo

on the "Ode alla vita" of Pablo Neruda

Cello

Enrico Pasini
(trasp.dall'originale di Vladimiro Atzeni)

Con libertà quasi senza tempo e lentamente

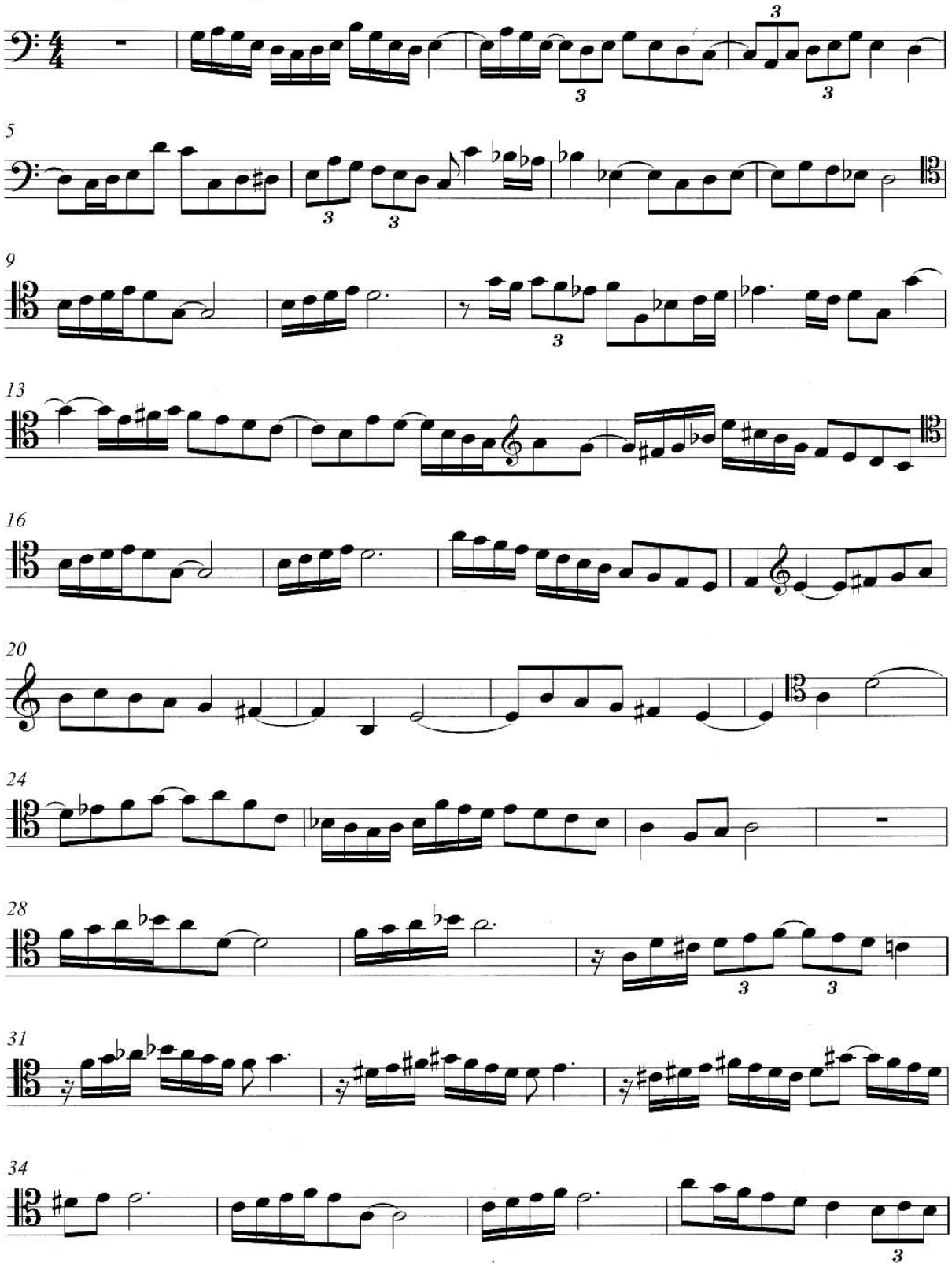

a mio figlio Giovanni

Musical reflections per viola e organo

on the "Ode alla vita" of Pablo Neruda

Viola

Con libertà quasi senza tempo e lentamente

Enrico Pasini
(Revisione di Giovanni Pasini)

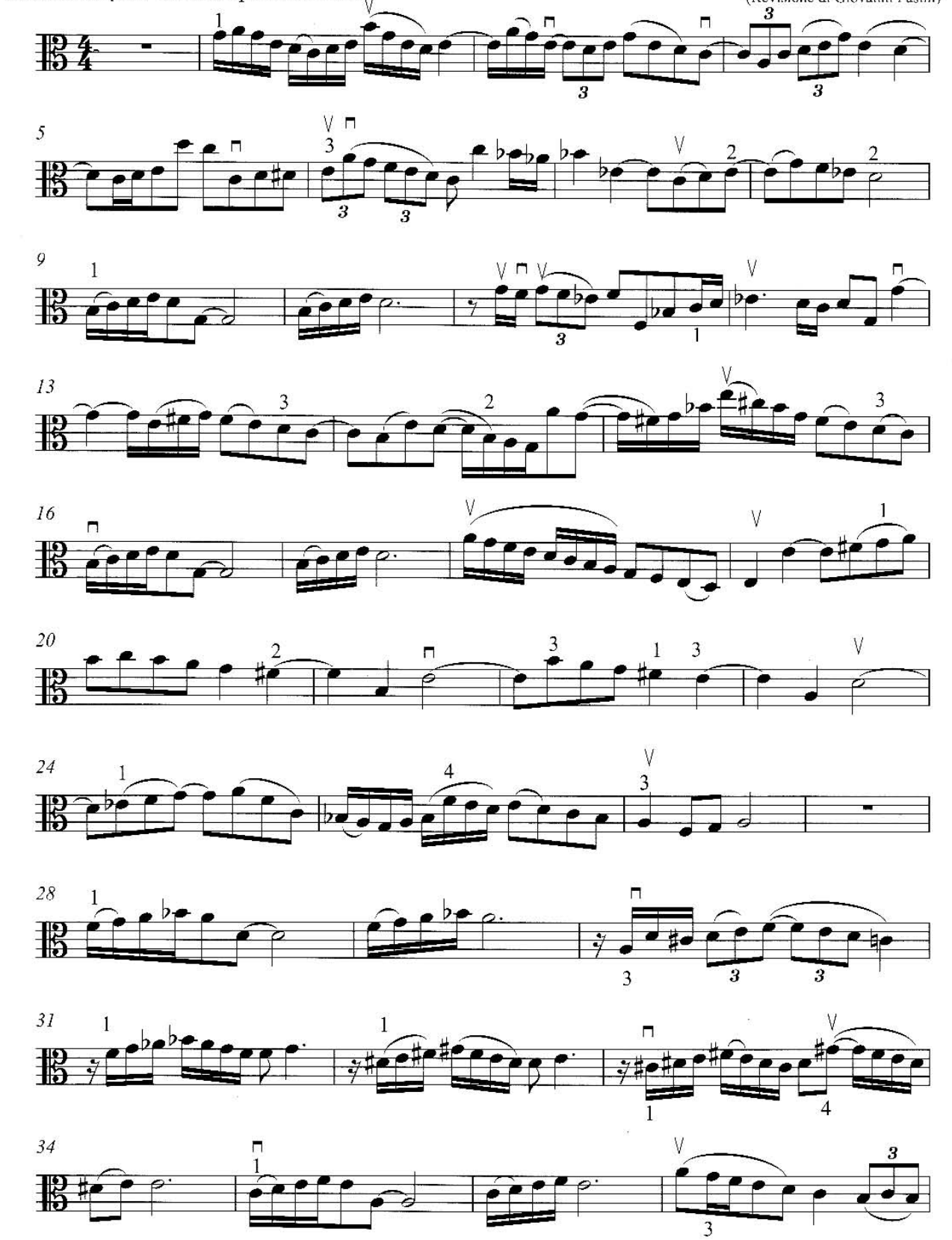

a mio figlio Giovanni

Musical reflections for flute and organ

on the "Ode alla vita" of Pablo Neruda

Flauto - violino - oboe

Enrico Pasini
(trasp.dall'originale di Daniele Pasini)

Con libertà quasi senza tempo e lentamente

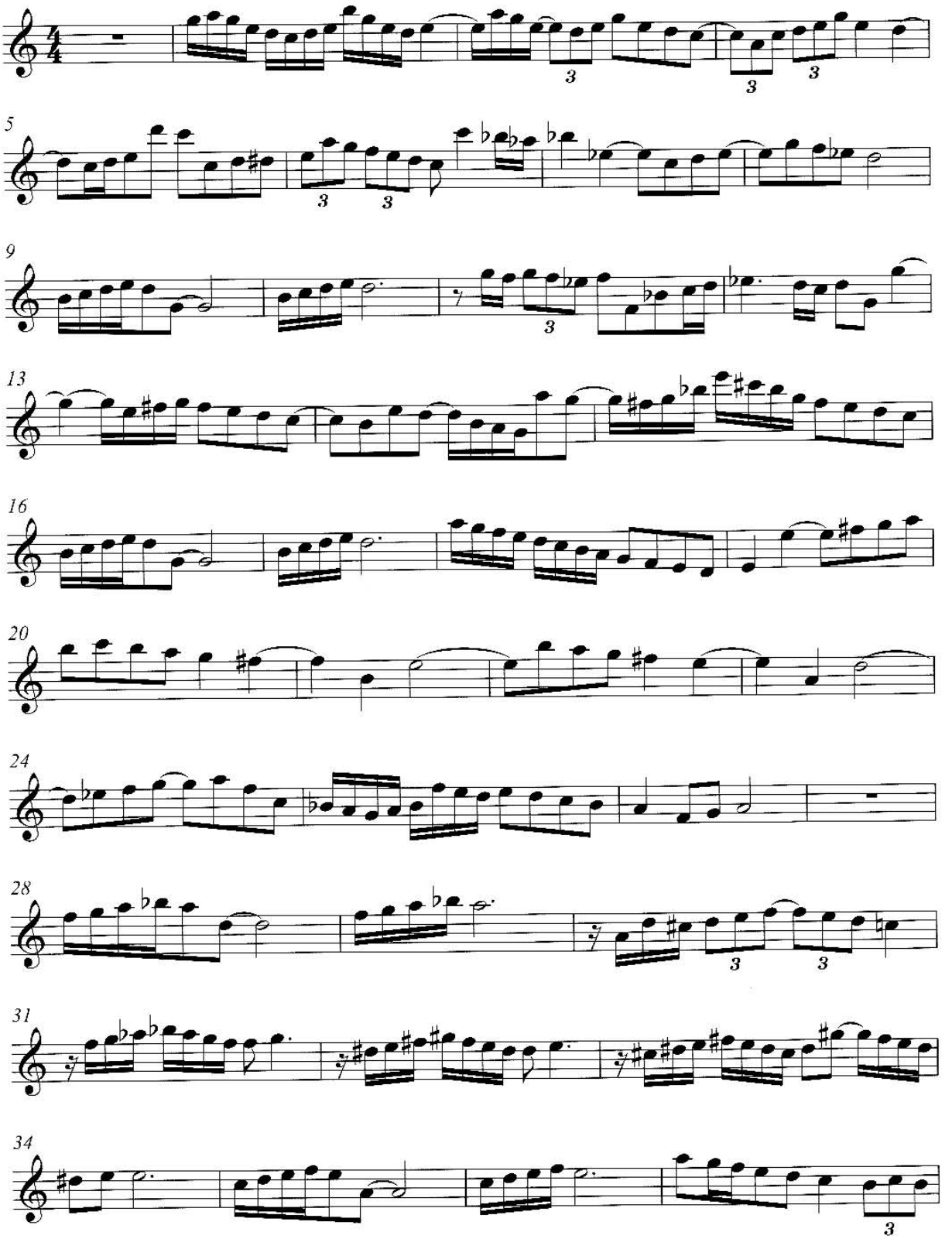

a mio figlio Giovanni

Musical reflections per sax contralto e organo

on the "Ode alla vita" of Pablo Neruda

Sax contralto

Enrico Pasini
(trasp.dall'originale di Daniele Pasini)

Con libertà quasi senza tempo e lentamente

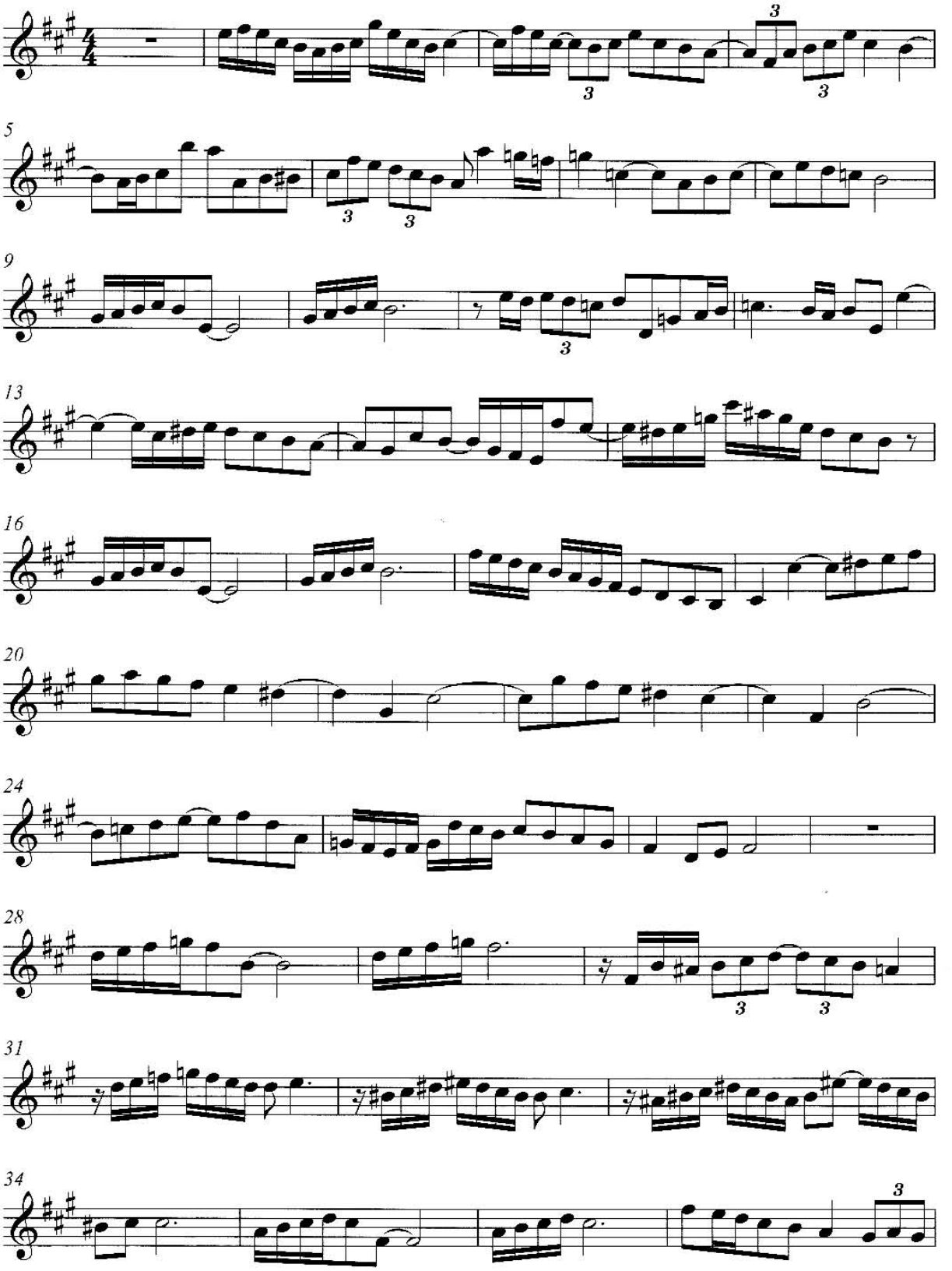

a mio figlio Giovanni

Musical reflections per tromba o flicorno in i sib

on the "Ode alla vita" of Pablo Neruda

Tromba o Flicorno in Sib

Enrico Pasini
(trasp.dall'originale di Lorenzo Brondello)
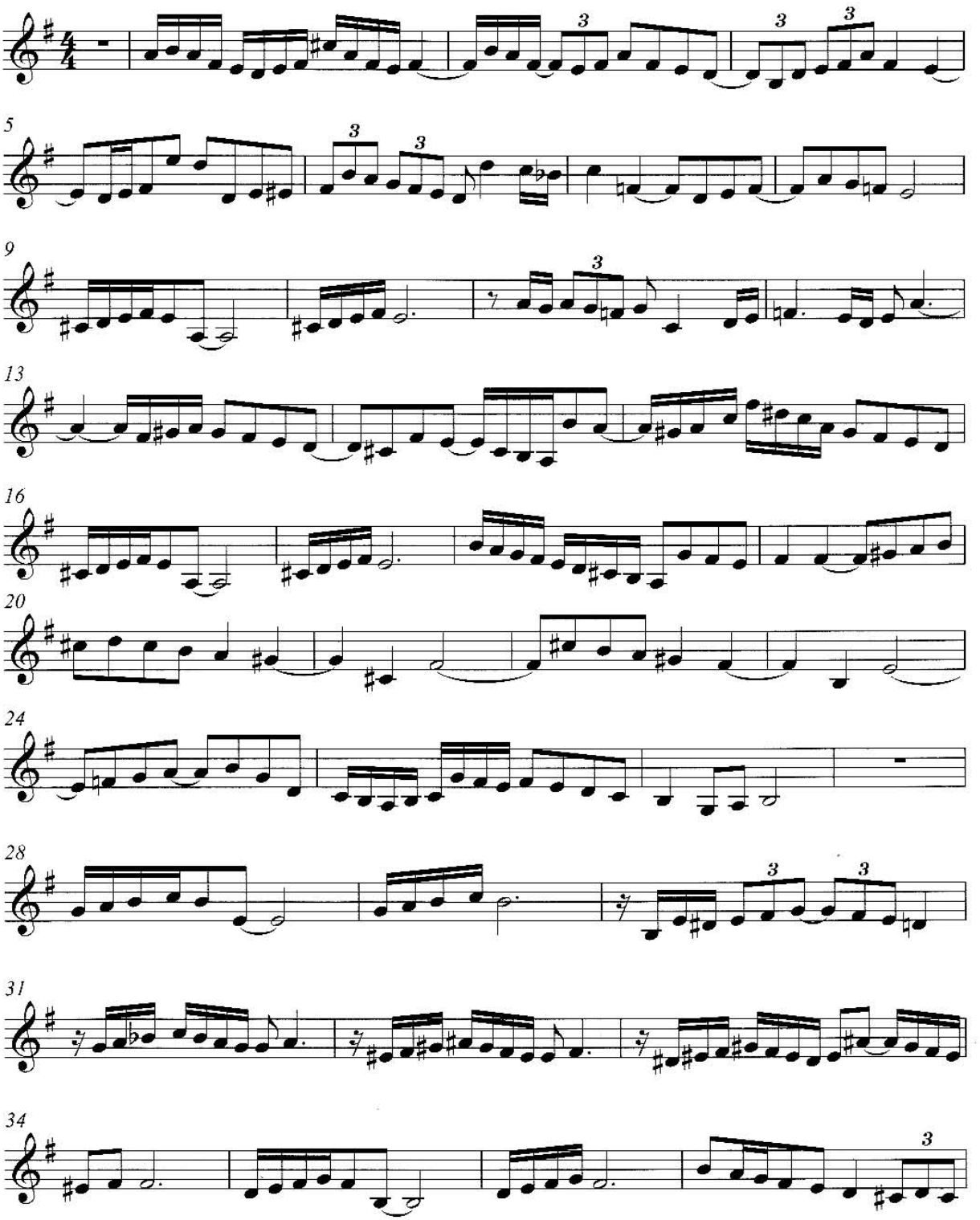
Con libertà quasi senza tempo e lentamente